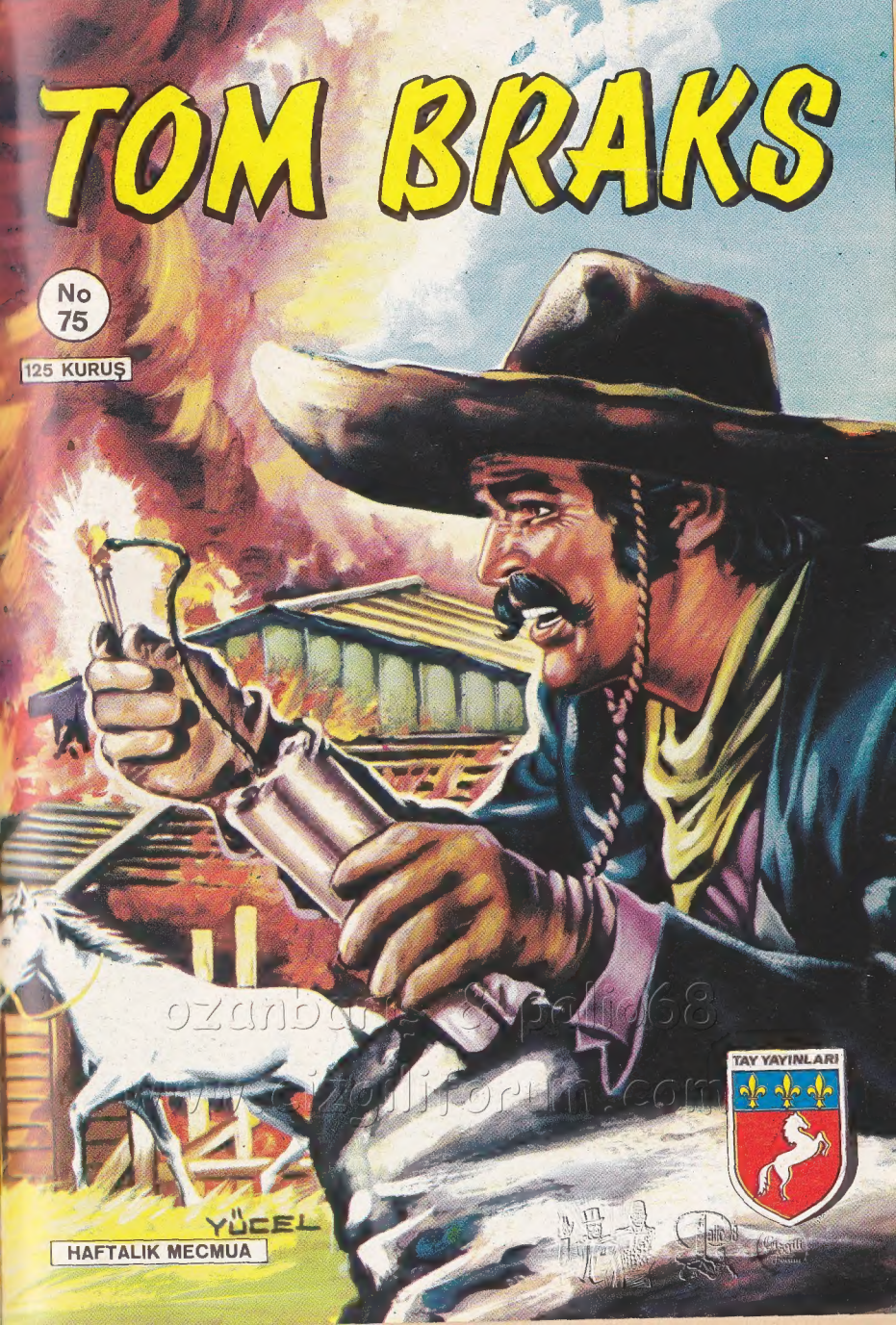
TOM BRAKS
No
75
125 KURUŞ
TAY YAYINLARI
YÜCEL
HAFTALIK MECMUA

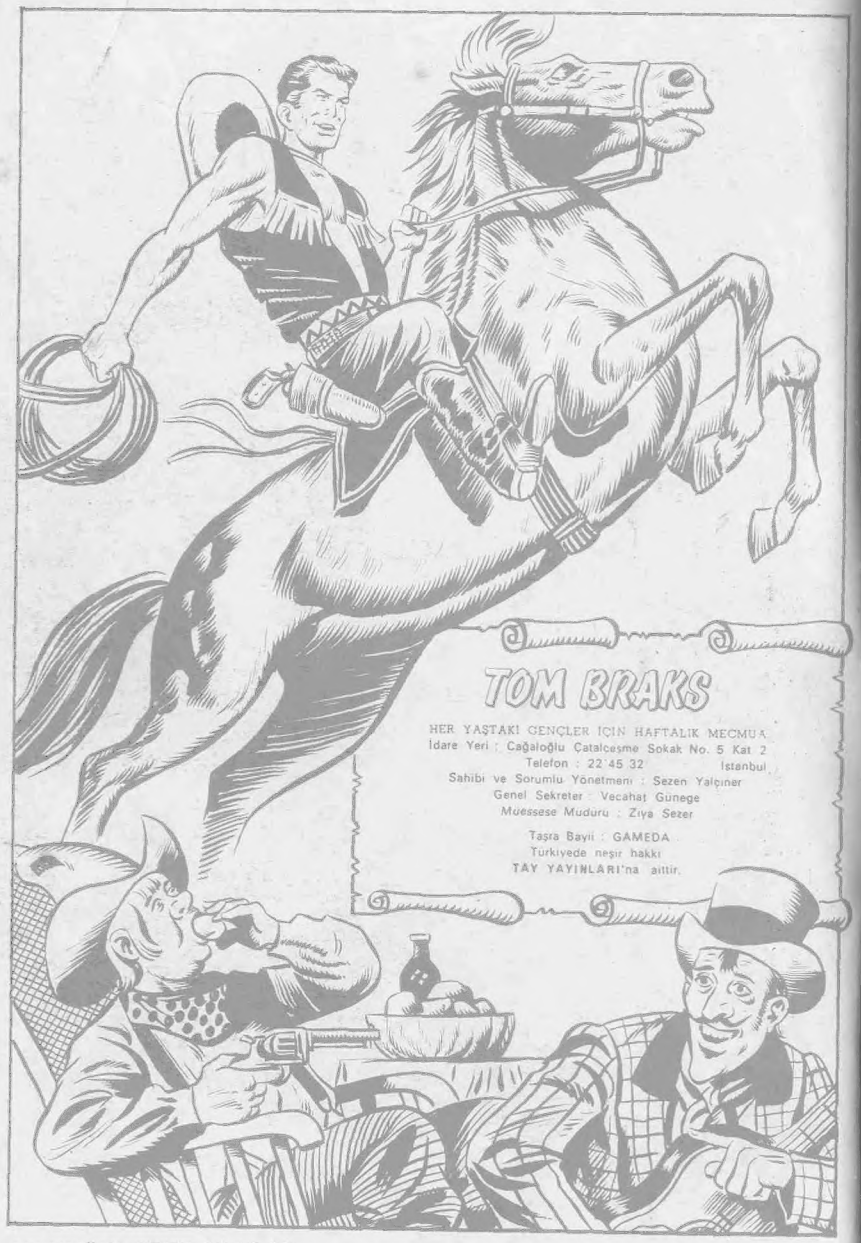

TOM BRAKS

HER YAŞTAKİ GENÇLER İÇİN HAFTALIK MECMUA
İdare Yeri : Cağaloğlu Çatalçeşme Sokak No. 5 Kat 2
Telefon : 22 45 32 İstanbul
Sahibi ve Sorumlu Yönetmeni : Sezen Yalçıner
Genel Sekreter : Vecahat Güneçe
Müessese Müdürü : Ziya Sezer

Taşra Bayii : GAMEDA
Türkiyede neşir hakkı
TAY YAYINLARI'na aittir.

ÇOLAKOĞLU OFSET 22 18 55

TOM BRAKS

TONTON Hapishanede

Nº 75

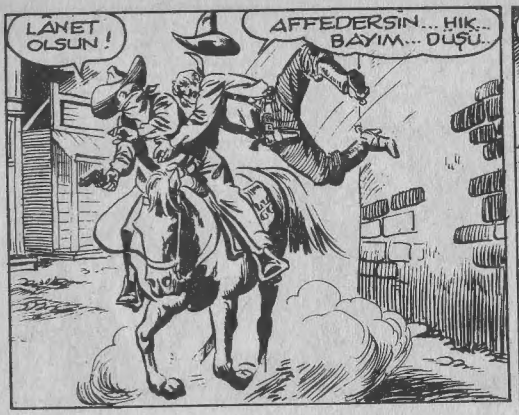
LANET OLSUN!
AFFEDERSİN... HIK.. BAYIM... DÜŞÜ..

ÇEKİL YOLUMDAN!
OOHH!

ERTESİ SABAH, DAĞLIK ARAZİDE ATINI ÇILGINCA SÜREN BİR SÜVARİ... BU, TONTON'UN DOSTU BARON'DAN BAŞKASI DEĞİLDİ..

UGH! DÖRT NALA GELEN BİR SOLUK-BENİZ... BARON'MUŞ!
TOMBRAKS! TOMBRAKS'! ÇABUK TOM BRAKS'I BULUN!

-BOL KANLI CİGER IZGARASI! HIK... PİS HERİFLER... ONLAR EĞLENMEĞE GİDİYOR BENSE METELİKSİZİM... AH! BİR YÜZ DOLARIM OLSAYDI...

OH... FAKAT... YÜZ DOLARLIK BİR BANKNOT, YEPYENİ!

BARON, SOLUK SOLUĞA TOMBRAKS VE DOSTLARI MOHAWK'LARIN KAMPINA VARDI..
TOMBRAKS, TONTON'UN BAŞI DERTTE!.. WILCOX-TOWN'DA HIRSIZLIK VE CİNAYET SUÇU İLE TUTUKLANDI!..
NE?..
UGH! TONTON ZOR DURUMDA!
ESSEGESSE

RÜYAM HAKİKAT OLDU... SİHİRBAZ GİBİ... ŞİMDİ DE BİN DOLAR İSTEYELİM!..

HOP! BAŞKA BANKNOTLAR.. OH... HIK... GALİBA SİHİRBAZ OLUYORUM!
İŞTE HIRSIZLARDAN BİRİ... ATTAN DÜŞMÜŞ!
YAKALAYALIM!
75-2

KAYBEDİLECEK ZAMAN YOK, DERHAL GİDELİM BARON!

DAHA ÇABUK! MAHMUZLA ATI!
AMANALLAH! ZAMANINDA YETİŞSEK BARI!
75-3

BU ESNADA WILCOX TOWN'DA
DURUŞMA YAPMADAN TONTON'U ASAMAZSINIZ! KANUNLARA SAYGI GÖSTERMELİSİNİZ!
YETER ŞERİF! BU ÇAYLAĞIN BANKAYI SOYDUĞUNU UNUTMA!
ÖLEN VEZNEDAR KARDEŞİMİN İNTİKAMI ALINMALI!
İMDAT!
HEMEN AŞALIM ARKADAŞLAR!
SUÇSUZUM! BANKA FALAN SOYMADIM! İMDAT!..
YALAN SÖYLÜYORSUN! YAKALANDIĞINDA ELİNDE TOMARLA PARA VARDI!
İMDAT!
ASIN ONU!
FAKAT, ANİDEN KALABALIĞIN ARASINA DALAN İKİ ATLI ONLARI DAĞITIVERDİ...
KAÇALIM!
HEY! FAKAT!
SAVULUN! SAVULUN!
SAVULUN TABANSIZLAR!..
TOMBRAKS GELİYOR!
75-4

HAY BİN PORSİYON DOMATESLİ KÖFTE! TOMBRAKS! HURRA!..
HEY!
TOMBRAKS!
SAKİN OLUN! SADECE CAHİLLER ADALETİN KENDİLERİ OLDUĞUNA İNANIRLAR!..
DURUN!..
FAKAT AZ SONRA...
DAVAYI HALLETTİK VE TONTON'UN İDAMINA KARAR VERDİK! AŞILMASINA MANİ OLMAK İSTEYENİ DE EZECEĞİZ!...
YANİ BENİ EZMEK İSTİYORSUN?..
HAYDİ BAKALIM, NE BEKLİYORSUN?.. HEPİNİZE KARŞI TEK BAŞIMAYIM!
ŞEY... DEDİKLERİM CİDDİ DEĞİLDİ!
TABİİ YA!.. ELLERİ BAĞLI BİR ADAMA KABADAYILIK YAPMAK KOLAYINIZA GİDİYOR DEĞİL Mİ?..
BEN... AYX...
BU SENİN KANUN ADAMI OLMADIĞINI KAFANA SOKMAK İÇİN!..
75-5

TOMBRAK'IN CESARETİ VE TEMİNATINA BARON'LA ŞERİF'İN DE İŞTİRAKİ ÜZERİNE TOPLANMIŞ OLAN KALABALIK DAĞILMAYA BAŞLADI...

TONTON, RESMİ BİR HEYET ÖNÜNDE YARGILANACAK!

HİÇ SUÇUM YOK AYOL!

SAKİN OL!

HERKES EVİNE... MAHKÛMU HAPSE GÖTÜREÇEĞİZ!

SALO

BANKA VEZNEDARI SOYGUN ESNASINDA ÖLDÜRÜLDÜ!.. BU SEBEPTEN HALK AYAKLANDI!..

HAYDUTLAR MASKELİ OLDUĞUNDAN KİMSE TANIYAMADI! TONTON'U DA ONLARDAN BİRİ SANIYORLAR!

BEN SUÇSUZUM!

SANA İNANIYORUZ TONTON!

OOF!.. ÇOK ŞÜKÜR GİTTİLER!.. TEK BAŞIMA ONLARLA BAŞA ÇIKAMAZDIM!

DOSTLARIM YETİŞMESEYDİ, ŞİMDİ CENNETİ BOYLAMIŞ OLACAKTIM!

ÜZME KENDİNİ CANIM!

ZAVALLI TONTON!.. AYNI DURUMDA BEN OLSAYDIM...

SUÇSUZ OLDUĞUNU İSPAT EDECEĞİZ!.. HAKİME HABER VERDİN Mİ ŞERİF?

EVET! HAKİM FOX BİR KAÇ SAATE KADAR GELİR!

HAKİM FOX! AMAN ALLAHIM!

EVET! HÂKİM FOX SERT VE İNSAFSIZDIR!.. DEDİKLERİNE GÖRE EN BASİT BİR SUÇA BİLE İDAM CEZASI VERİRMİŞ!

...DÜŞÜN BİR KERE...FRANSIZ ASİLZADELERİNDEN BİRİNİN ÖLÜMÜ, TAMİR EDİLMEZ BİR KAYIP OLARAK NİTELENECEK VE BÜTÜN DÜNYA YAS TUTACAKTI!

AZ SONRA HAPİSHANEDE.

HAYDUTLAR KAÇARKEN TEPELERİNE DÜŞTÜM... SONRA YERDE BİR SÜRÜ BANKNOTLA KARŞILAŞTIM!

HAYDUTLAR KAÇARKEN, ONU PARALARLA GÖRÜNCE TEVKİF ETMEK MECBURİYETİNDE KALDIM!

ANLIYORUM.

75-6

TONTON'UN MÜDAFAASINI BEN YAPACAĞIM! HİTABET KABİLİYETİMİN ÇİÇERO VE DEMOSTEN'DEN DAHA TESİRLİ OLDUĞUNU GÖRECEKSİNİZ!

DAHA SONRA...

DURUŞMA BAŞLIYOR! KALABALIĞA BAK, SOKAKLARA KADAR TAŞMIŞLAR!

75-7

SORUŞTURMA NETİCESİ; SUÇLU OLDUĞUNU MEYDANA ÇIKARTIYOR TONTON!
DOĞRU!
HAYIR, SAYIN REİS! BEN, SUÇSUZUM!
ONU CEZALANDIRMAYA KARARLI OLDUĞU BELLİ!
HAH! MÜDAFAA-NAMEME İTİMAT EDEBİLİRSİN!

DAHA FAZLA VAKİT KAYBETMEDEN BU ALÇAĞI CEZALANDIRIP...
MÜSAADENİZLE MUHTEREM REİS! HER SANIK AVUKAT TUTMA HAKKINI HAİZDİR!..
..MÜVEKKİLİMİN MASUMİYETİNİ İSPAT ETMEME MÜSAADE BUYURUN!
PÖH! HİÇ BİRŞEY KURTARAMAZ ONU! KISA KESİN, SUSAMAYA BAŞLADIM!

DUYDUN MU BARON? HAKİM, DOSTUMUZU CEZALANDIRMAYA KARARLI... ŞÜPHESİZ İDAM ETTİRECEK!
HAKKIN VAR! BU FOX DENEN ADAM İNATÇI DOMUZUN TEKİ!
FAKAT GÖRECEKSİN MÜDAFAAM.....
FİYASKO İLE NETİCELENECEK!.. DURUŞMANIN FORMALİTE İCABI OLDUĞUNA BAHSE GİRERİM! HAREKETE GEÇMELİ!

BİR FİKRİM VAR... UZUN BİR MÜDAFAAYA GİRİŞ!
BANA GÜVENEBİLİRSİN TOMBRAKS!

BARON KONUŞMAYA BAŞLARKEN TOMBRAKS SESSİZCE ÇIKTI...
SUÇLU ZANLISINA BAKIN BEYLER... AHMAK GÖRÜNÜŞÜNE RAĞMEN YÜZÜNDEN NAMUS FIŞKIRIYOR!
HEY! AHMAK SURATLI SENSİN!

YARIM SAAT SONRA..
BU CELSE MİLÂTTAN 300 YIL ÖNCEKİ YUNAN MAHKEMELERİNİ ANDIRIYOR!
UFF! ÇOK SUSADIM... DAYANAMIYACAĞIM!.. ŞİMDİ GELİYORUM!..

BEŞ DAKİKA SONRA HAKİM FOX DÖNER..
OH! SOĞUK BİR BİRA İLE KENDİME GELDİM! KAFAM DAHA İYİ İŞLİYOR!

TONTON'UN DURUMUNU İYİCE DÜŞÜNDÜM! DELİL YETERSİZLİĞİNDEN YENİDEN TAHKİKAT YAPILMAK ÜZERE CELSEYİ SEKİZ GÜN..
YAY CANINA! KULAKLARIMA İNANAMIYORUM!
HURRAA!
HAYIR! DERHAL İDAMINA KARAR VERİN REİS!
...SONRAYA TALİK EDİYORUM....

SUSUN! İTİRAZ EDEN KİMSE ON DOLAR CEZA ÖDEYECEK! İLK KONUŞANI HAPSE ATACAĞIM!
UZAKLAŞALIM! HİÇ ŞAKASI YOKTUR!
TUHAF! ESKİDEN BİLETSİZ EŞEK CENNETİNE YOLLARDI, NE OLDU BUNA?
SUSUN! DEDİKLERİNİ DUYDUNUZ!
ESSE GESSE

ŞERİF, MAHKÛMU HAPSE GÖTÜRÜN! SİZ DE BENİMLE GELİN, KONUŞACAKLARIM VAR!..
MÜSAADE BUYURUN, ADİL KARARINIZDAN DOLAYI SİZİ TEBRİK EDEYİM REİS BEY!..
HA! HA! DOSTUM BARON, BİRDEN ŞAŞKINA DÖNDÜN DEĞİL Mİ?
AMANALLAH... BU SES!...

YANDAKİ ODADA...
NE GÖRÜYORUM?.. KISKIVRAK BAĞLI İÇ ÇAMAŞIRLARIYLE BİR HÂKİM DAHA!
BU HAKİKİ FOX, SEVGİLİ BARON!

BEN, TOMBRAKS'IM! BİR SAHTE BURUN, YANAKLARA BİRAZ BALMUMU VE BİR KEÇİ ŞAKALI OYUNA KÂFİ GELDİ!.
75-10

HARİKA! DEMEK UZUN BİR KONUŞMA YAPMAMI İSTEYİP DIŞARI ÇIKMANIN SEBEBİ BUYMUŞ!.. BURADA SAKLANIP....

..HÂKİM BİRA İÇMEYE ÇIKINCA, BAĞLADIN VE YERİNE GEÇTİN! HAKİKİ BİR SİHİRBAZSIN SEN!
BU ŞEKİLDE VAKİT KAZANMIŞ OLDUK!

ŞİMDİ, BARON SEN HÂKİM FOX'U SAKLIYACAKSIN!. BEN DE HAKİKİ HAYDUTLARI ARAMAYA ÇIKACAĞIM!
BUNU PAHALIYA ÖDETECEĞİM!
HO! HO!

SESİNİ YÜKSELTECEK OLURSAN SUSTURMAYA MECBUR OLACAĞIM!
AH!

TOMBRAKS HAYDUTLARI ARAMAYA ÇIKAR...
MAHKEMENİN DÜRÜSTLÜĞÜNE İNANSAYDIM KATİYEN BU ŞEKİLDE HAREKET ETMEZDİM!

ŞAYET HAYDUTLARI YAKALAYIP ŞEHRE GETİREBİLİRSEM, TONTON'UN SUÇSUZLUĞU MEYDANA ÇIKACAK!
75-11

AKŞAMLEYİN...
ATIMIN DİNLENMEYE İHTİYACI VAR... BU ARADA HAYDUTLAR HAKKINDA ARAŞTIRMA YAPARIM!
SALOON

İŞTE BİRAN! FAKAT SAKIN YÜZ DOLARLIK BANKNOTLA ÖDEMEYE KALKIŞMA!
YÜZ DOLAR MI?

EVET! HARRİS DENEN SERSERİYE BİR TANE BOZDUM.. MİRASA KONMUŞ OLMALI! CEBİ BUNLARLA DOLUYDU!
VAY CANINA! TONTON'UN BULDUĞU BANKNOTLARIN AYNI!

HARRİS ŞU ANDA MEYHANELERDE TUR ATIP ARKADAŞLARINA İÇKİ İKRAM EDİYOR!

BİR DİĞER MEYHANEDE
DEMEK MİRASA KONDUN HARRİS?
İÇİN DOSTLARIM, PARALAR BENDEN!
MİRASIN ŞEREFİNE İÇELİM!

MİRAS MI? PALAVRA! PARALARI NEREDEN BULDUN, HIRSIZ?

HA?
BANA HIRSIZ MI DEDİN?

HARMAN SAVURDUĞUN PARADA AÇAİP BİR KOKU VAR! HIRSIZLIK KOKUSU!

SENİN LEŞİNİ SERECEĞİM!

EYVAH!
NE!?
ESSE GESSE

İNANILMAYACAK ŞEY! NE EL-ÇABUKLUĞU!
NE İSABET!
ŞİMDİ BİRAZ DA ŞU DOLARLARDAN BAHSEDELİM!

ŞUNU DIŞARI ATIN ARKADAŞLAR! YARDIM EDİN, SİZE BOL İÇKİ ISMARLARIM!

75-14

75-15

www.cizgiforum.com

TOMBRAKS ADALET VE İYİLİĞİN SEMBOLÜ OLDUĞUNA GÖRE HARRİS İÇİN SÖYLEDİKLERİ YANLIŞ OLAMAZ!
EVET! HARRİS DAİMA KARANLIK İŞLERE KARIŞMIŞTIR! PARALARI BAL GİBİ ÇALMIŞ OLABİLİR!

BU ESNADA
SORGUYA ÇEKİLMESİ İÇİN ONU SAĞ YAKALAMALIYIM!

HARRİS'İN KURŞUNU İLAN TAHTASINI TUTAN İPİ KOPARDI VE...
ZIP
KİRALIK ODA

OOHH! BAŞIM!
KİRALIK ODA

HA! HA! NİHAYET ARMUT GİBİ ELİME DÜŞTÜ!

BU ŞEKİLDE ONDAN EBEDİYEN KURTULACAĞIM!
75-16

DAHA BASİT BİR-ŞEY OLAMAZ!..

AYNI ANDA TOMBRAKS KENDİNE GELDİ...
VAY CANINA!
OH! CANLANDI!

AAH!

NE OLUYOR?
ÇABUK BİR DOKTOR... BU ADAMI TEVKİF ET ŞERİF... BENİ YARALADI!

FAKAT SİZ TOMBRAKS DEĞİL MİSİNİZ?
TA KENDİSİ, ŞERİF!
75-17

TOMBRAKS, MEŞHUR KAHRAMAN!
HARRİS'İN SİLÂHLI BİR SOYGUNA İŞTİRAK ETTİĞİNDEN ŞÜPHE EDİYORUM!
YALAN! ÇABUK.. BİR DOKTOR BULUN!

OFİSİNİZE TAŞIYIN ONU ŞERİF, BEN BİR DOKTOR ARAMAYA GİDİYORUM!

FAKAT... KASABADA BİR TEK DOKTOR VAR, O DA YARIN DÖNECEK BURAYA!
BANA BIRAK BU İŞİ! BİR YERDEN BULURUM!

HARRİS'İN BANKA SOYGUNCULARINDAN BİRİ OLDUĞUNA EMİNİM! ONU İTİRAF ETTİRMENİN ÇARESİNİ BULDUM GALİBA!

AZ SONRA ŞERİF'İN OFİSİNDE...
İSTİRAP ÇEKİYORUM! HÂLÂ BİR DOKTOR BULAMADINIZ MI?..
KADIN GİBİ DIR DIR ETMEYİ KES ARTIK!
GİREBİLİR MİYİM?
REWARD
$1000
DOKTORUM! KASABADAN GEÇİYORDUM, BURADA BİR HASTA OLDUĞUNU, SÖYLEDİLER!
75-18

AKSİ ŞEYTAN! GEÇ KALMIŞIM! BÜTÜN İŞ MEZARCIYA KALIYOR!
NE? NE DEDİN?..
DOKTOR SENDE HAYIR KALMADIĞINI SÖYLÜYOR!
WANTED
$100

YARALININ SON DAKİKALARINDA ACISINI DİNDİRMEKTEN BAŞKA YAPACAK BİR ŞEY GÖREMİYORUM!

EYVAH! BEN GÖMÜLÜRKEN ONLAR DA SOYGUNDAKİ PAYIMDAN İSTİFADE EDECEKLER!

NE SOYGUNU, HARRİS?..
OHH! ARTIK HAKİKATİ ÖĞRENMENİZDE MAHZUR KALMADI... BEŞ ARKADAŞ WİLCOX-TOWN BANKASINI SOYDUK!
VAY! ARKADAŞLARININ İSMİ NE?

BARRY... CARVER... MORAN... VE WALLİS!.. İLK ÜÇÜ DAĞLARA DOĞRU YOL ALDILAR... BEN BURAYA GELDİM.. ŞEFİMİZ WALLİS.. İŞE PARALARIN MÜHİM KISMI İLE GÜNEYE HAREKET ETTİ!

PARALARI PAYLAŞMAK İÇİN ABİLEN DE RANDEVULAŞMIŞTIK!
NEE!? DOKTÖRÜN SAKALI SAHTE!
REWARD
$1000
İTİRAFIN İÇİN TEŞEKKÜRLER HARRİS!
75-19

DOKTOR... FAKAT SEN TOMBRAKSSIN!
EVET! BU KIYAFETE, ÖLECEĞİNE İNANDIRARAK İTİRAF ETMENİ SAĞLAMAK İÇİN GİRDİM!
ÖYLEYSE...

YARALARI İYİ TANIRIM! SENİNKİ MUHİM DEĞİL! YAŞAYACAKSIN HARRİS, FAKAT KÖDESTE!

EYVAH! NE EŞEKMİŞİM BEN!
TOMBRAKS'IN NE KADAR KUDRETLİ OLDUĞUNU KABUL ET!
BUNA GÖZ KULAK OL ŞERİF! DİĞERLERİNİ ELE GEÇİRMEYE GİDİYORUM!
$ 100

TOMBRAKS'IN KILIK DEĞİŞTİRDİĞİNDEN BAHSEDERLERDİ... AMA BU KADARINI TAHMİN EDEMEZDİM!

EVVELÂ DAĞLARA ÇIKAN ÜÇ HAYDUTU ENSELEMEM LÂZIM!
ESSE ESSE

ÜÇ SAAT SONRA...
ÜÇ ATLIYA AİT TAZE İZLER! BİZİMKİLER OLMALI!
75-21

BU ESNADA WILCOX-TOWN HAPİSHANESİNDE...
MÜTHİŞ ŞANSLI ADAMSIN TONTON!
MASUM OLDUĞUM HALDE BU PARMAKLIKLAR ARASINDAYIM! ŞANS BU MU?
ŞİKÂYET ETME! TAM KELLEN GİDERKEN CELSE SEKİZ GÜN TALİK EDİLDİ... BUNDAN BÜYÜK ŞANS OLUR MU?
DOĞRU!

BU İŞE HALEN AKLIM YATMADI. YA NEYSE! HÂKİM FOX'UN ŞAKASI YOKTUR!
BU ESNADA HÂKİM FOX'UN EVİNDE..
DURUŞMADA, TOMBRAKS'IN KIYAFETİME BÜRÜNEREK YERİMİ ALDIĞINI HERKESE İLÂN EDECEĞİM!
SOSİS GİBİ KISKIVRAK BAĞLI GÖRDÜĞÜM İLK HÂKİM SENSİN!..

REİS BEY ORADA MISIN?
HEPİNİZİ AŞTIRACAĞIM... OOHH!
SESİNİ KES! BİRİ GELİYOR!

OH... BARON! REİS BURADA MI?
EVET! ZAVALLI ADAM!
75-21

BU ESNADA:

DAĞDA BİR MADEN OCAĞINDA...

MADEN OCAĞININ KAPISINDA ÜÇ AT DURUYOR! YAĞMURA RAĞMEN YOLUMU ŞAŞIRMAMIŞIM!
ŞESSİZCE YAKLAŞIP GÖZÜMÜ DE AÇMALIYIM! HAYDUTLARDAN HER ŞEY BEKLENİR!

HA! HA! RAHAT BİR HAYAT YAŞIYACAĞIZ!
BAK! BİR ATLI GELİYOR!
NE? SAKIN POLİS OLMASIN!...
POLİS VEYA BAŞKASI!... KİMSE BURAYA GELMEMELİ!

EYVAH!
75-24

TAM İSABET! HE! HE! İÇİNİZDE EN NİŞANCI BENİM! HERİFİ TEK KURŞUNLA YERE SERDİM!
KONUŞACAĞINA...
PÖH! HEP AYNI NAKARAT BU!
...GİDİP VURDUĞUN ADAMIN KİM OLDUĞUNA BAKSANA BELKİ ÖLMEMİŞTİR, YAŞIYORDUR HÂLÂ!

GİDİP BAKAYIM! HAYATTA İSE KENDİ BİLİR!
BARRY ARTIK ÇEKİLMEMEYE BAŞLADI!
PARAYI ONUNLA PAYLAŞACAĞIMIZI DÜŞÜNDÜKÇE KARNIMA AĞRI GİRİYOR... ORTADAN KALKSA PAYIMIZ ARTAR!

YAVAŞ OL! ÇOK İYİ SİLAH KULLANIYOR!
KABUL! FAKAT DÖNDÜĞÜNDE... BİRŞEYDEN ŞÜPHELENMİYECEK O ZAMAN!
GÜZEL FİKİR!... DÖNÜŞÜNÜ BEKLİYECEĞİM O HALDE!
75-25

HERİFÇİOĞLU KAYALARIN ARKASINA DÜŞMÜŞ OLMALI...
BELKİ DE YARALANIP, SÜRÜKLENEREK UZAKLAŞMIŞTIR!
LÂNET!
ESSEGESSE
BU SESİNİ ÇIKART-MAMAN İÇİN!
AAH!
75-26

GEVEZELERİ SUSTURMANIN TEK ÇARESİ BÖYLE GKKALI İKİ DİREKT!
AŞAĞI YUKARI AYNI KALIPTAYIZ!... ELBİSELERİ ÜZERİME TAM UYACAK!
TOMBRAKS, BARRY'NİN ELBİSELERİNİ GİYDİ...
CEKET BİRAZ DAR FAKAT TİTİZLİĞE LÜZUM YOK, BALOYA GİTMİYORUZ!
MAKYAJI DA BU TAKMA BURUN, PERUKA VE SAKALLA TAMAMLADIK MI...
İŞTE ŞİMDİ OLDU! KULÜBEDEKİLER BENİ ARKADAŞLARI ZANNEDECEKLER!
EYVALLAH! ARKADAŞLARINLA BİRAZ ÇENE YAPTIKTAN SONRA DÖNECEĞİM!
75-27

HEY! BARRY DÖNÜYOR!
MENZİLE GİRİNCE ATEŞ ET!
HA! HA! ARKADAŞLARI OLMADIĞIMI ANLAYINCA İKİ ÇAYLAĞIN ALACAĞI HALI DÜŞÜNÜYORUM!

ATEŞ!
HİSSENE DÜŞENİ AL BAKALIM BARRY!
VAY CANINA!

ELBİSELERİNİ GİYDİĞİM HAYDUTLA İÇERDEKİLERİN İYİ ARKADAŞ OLMADIKLARI BELLİ! YAZIK!
GALİBA ERKEN ATEŞ ETTİK!
ŞİMDİ DE SİPER ALDI!
75-28

KURŞUNLARI DANS ETTİRME SIRASI ŞİMDİ BENDE!
ESSE GESSE

SİPER ALALIM, YOKSA KALBURA ÇEVİRECEK!
DUR! ŞU DİNAMİTLER TABANCADAN DAHA TESİRLİ OLACAK!
DİNAMİT

DİNAMİTİN FİTİLİNİ ATEŞLEDİM! FIRLATANA KADAR YAY LIM ATEŞİ AÇ!
TAM İSABET OLSUN, BARRY!...

FAKAT AYNI ANDA TOMBRAKS'IN BİR KURŞUNU...
AAH! KOLUM!
ZIP

...HAYDUTUN ELİNDEKİ ATEŞLENMİŞ DİNAMİT DİĞERLERİNİN ÜZERİNE DÜŞTÜ.

...VE BÜTÜN MADEN OCAĞI HAVAYA UÇTU...
75-29

HAY ALLAH! BENİ MIHLAMAYA ÇALIŞAN HAYDUTUN İKİSİ DE CEZASINI BULDU!

ARKADAŞLARINDAN HAYIR YOK ARTIK! BENİ SEN SANIP ATEŞ AÇTILAR... SENİ GEBERTMEK İSTİYORLARMIŞ!
M...M... M...

HERŞEYİ BİLDİĞİNE, İYİ ATEŞ ETTİĞİNE VE KILIK DEĞİŞTİRDİĞİNE BAKILIRSA MEŞHUR TOMBRAKS'SIN!
TA KENDİSİ!

KARA TALİH! BATININ EN KURNAZ VE CESUR ADAMININ KARŞISINA ÇIKMIŞSIZ MEĞER!

HAİNLER! DEMEK HİSSEME GÖZ KOYMUŞLAR!
BANKA SOYGUNUNDAKİ HİSSENE DEĞİL Mİ?

EVET! DİLİM KOPSAYDI DA BUNU SÖYLEMESEYDİM!
HERŞEYİ İTİRAF ETTİN! DÜŞ ÖNÜME BAKALIM!

SAATLERCE AT SÜRDÜKTEN SONRA TOM BRAKS VE BARRY GÜNEY TOPRAKLARINA GİRDİLER...
UGH! SOLUK BENİZLİLER!

BÜTÜN PARALARLA BİRLİKTE KAÇAN WALLİS'İ ARAMAYA ÇIKACAĞIZ! GÜNEYE DOĞRU YOL ALIYOR!

ŞEYTAN! HERŞEYİ BİLİYORSUN!
TABİİ! ARKADAŞINIZ HARRİS YAKAYI ELE VERİNCE HERŞEYİ ANLATTI! BÜTÜN İŞ SONUNCUSUNU YAKALAMAGA KALDI!

KULAKLARININ DİBİNDE KIZILDERİLİ OKLARININ VIZILDAMASINI İSTEMİYORSAN ATINI MAHMUZLA!
OK MU? FAKAT ETRAFTA KIZILDERİLİ GÖRMÜYORUM Kİ!

BEN GÖRDÜM BİLE! KAYALARIN TEPESİNDE BİR TÜY KIMILDADI! SÜPHESİZ BİZİ TAKİP EDİYORLAR!

TOMBRAKS YANILMAMIŞTI...

İŞTE GE LİYORLAR! SIKI TUTUN VE MAH-MUZLA!

LÂNET OLSUN!

!!!AHHHH...

BAŞKALARI DA GELİYOR.. SUYUMUZ KAYNA-DI!

HİÇ TE DEĞİL!

ÇABUK! ŞU TARAF-TAN KAÇALIM!

UGH! SOLUK BE-NİZLİLER BOĞAZA DOĞRU GİDİYOR! ARTIK KAÇA-MAZLAR!

SOLUK BENİZ-LİLER ELİMİ-ZE DÜŞTÜ!

75-32

KIZIL DERİLİLER BOĞAZA DOĞRU ATLARINI.. DÖRT NALA SÜREN TOMBRAKS VE BARRY'NİN PEŞ-LERİNE DÜŞTÜLER..

KOLLARI ARKA-DAN BAĞLI OLAN BARRY, BEYAZ-LARIN DÜŞMANI OLAN KIZILDERİLİ-LERİN SAVAŞ BA-ĞIRIŞLARINI DUY-DUKÇA ÖLÜM TERİ DÖKÜYORDU...

ESSE GESSE

KIZIL DERİLİLER HALÂ PEŞİMİZ-DE, KURTULUŞ YOK!..

NEFESİNİ TÜKETME DE ATINA YAPIŞ, KORKAK HERİF!

FAKAT NE TARAFA Gİ-DİYORUZ? BU-RALARIN YABANCI-SIYIM!

BURALARI BİLİ-RİM! ONLARA KAFA TUTABİLE-CEĞİMİZ BİR YER BULACAĞIZ!

BOĞAZA YÖNELDİ-GİMİZ İÇİN YERLİLER BİZİ ÇANTADA KEK-LİK SANIYOR... FAKAT ONLARA HAZIRLADI-GIM SÜRPRİZİ SEYRET!

SOLUK BE-NİZLİLER BOĞA-ZA GİRDİ!

MANİTU! SOLUK BENİZ-LİLER KAPANA SIKIŞTI!

BOĞAZIN ÇIKIŞI YOK!

YERLİLER KAPA-NA SIKIŞTIĞIMIZI SANIYORLAR!.. İN ATINDAN AŞAĞI-YA!

75-33

NASIL? ELLERİM ARKADA BAĞLI İKEN Mİ?
ACELE ET! KİOWAS'LARI TÖRENLE KARŞILAMAMIZ LAZIM!
NEREDEYSE TEPEMİZE ÜŞÜŞECEKLER, ELLERİM BAĞLI!
İŞTE SERBESTSİN ARTIK! SİLÂHINI DA İADE EDECEĞİM... KENDİNİ KORU!

ORDU HALİNDE GELİYORLAR!.. DURDURMAK ÇOK GÜÇ!
ÇENESİ DÜŞÜK KAYNANALAR GİBİ DIRDIRLANACAĞINA ELİNİ ÇABUK TUT!
AUAUAUAU!...

UGH!..
UGH!..
MANİTU ADINA!
HERKES YERE, KIZIL SAVAŞÇILAR!
75-34

HA! HA! SAKLANACAK DELİK ARIYORLAR! ONLARI PUSKURTTUK!
ÇIĞLIKLARINI DİNLE!.. TENCEREDEN KAÇMIŞ KAZA BENZİYORLAR!
UGH! KİOWAS'LARIN HÜCUM ETMESİNE LÜZUM YOK! SOLUK BENİZLİLER BURADAN ÇIKAMAZ!
BİZ VAR BURDA DURMAK NÖBET TUTMAK! ONLARI GAFİL AVLAMAK!

TABANCAYI İADE ETMEKLE BÜYÜK HATA İŞLEDİN!
ALÇAK!
AT TABANCANI TOM BRAKS!
ÇAYLAK, SIRASI MI ŞİMDİ! BUNUN KIZIL DERİLİLER'İN KAFATASI DERİLERİMİZİN PEŞİNDE OLDUKLARINI UNUTTUN MU?

YA SEN? BURADAN KURTULUNCA HAPSE ATTIRACAKSIN BENİ! HA! HA! ÖNCE BUNA MANİ OLACAĞIM!
SONRA YERLİLERLE TEK BAŞINA NE YAPACAKSIN?
ÇOK KONUŞTUN TOM BRAKS İŞİN BİTTİ!
ÇIT... ÇIT...
FAKAT!
75-35

OH! TABANCAM BOŞ! KURŞUNLARIN HEPSİNİ KIZILDERİLİLERE SIKMIŞIM!
HESABINDA YANILMIŞSIN!
LÂNET!

BEKLE! O TARAFA GİTME!
KAÇAN KURTULUR!
TOMBRAKS BENİ ASLA AFFETMEZ!
DUR! KIOWAS'LARA DOĞRU KOŞUYORSUN!

FARKETMEZ! SENİN ELİNE DÜŞMEKTEN İYİDİR!
SERSEM! KENDİSİNİ CEZALANDIRACAĞIMI SANIYOR!
DİNLEMEDİ BİLE APTAL! HALBUKİ ONU KORUMAK İSTİYORUM!
KIOWAS'LAR! HAYIR!
ÇOK GEÇ!
75-36

KÖR ŞEYTAN! BU VAHŞİLER BENİ KALBURA ÇEVİRMEDEN SAKLANMALI!
İMDAAT! İMDAAT! AAAHHOOOHH!
BARRY'NİN SESİ!

HAYKIRIŞTAN SONRA BİR SESSİZLİK... ZAVALLI... İŞİNİ BİTİRDİLER!
SOLUK BENİZLİ SEN YALNIZ! BİZ ÇOK! ORADAN KURTULMAN İÇİN KANAT LAZIM!
O SİZİN FİKRİNİZ SERSEMLER!

BU SIRADA WILCOX TOWN'DA...
SOSİS GİBİ BAĞLI KALDIĞIM YETMEDİ Mİ?
YA BEN! HIRLAMALARINLA KULAK ZARIMIN PARALANMASINA NE DİYEYİM?
AĞZINI TIKAYACAĞIM... BU HEM KULAKLARIMA, HEM DE SENİN AĞZINDAKİ SESTELLERİNE İYİ GELECEK!
75-37

SEVGİLİ HÂKİM BEY, KIMILDANAMIYACAĞINA VE BAĞIRAMIYACAĞINA GÖRE, TONTON'U ZİYARET ETMENİN TAM ZAMANI!
HAH! KAPIYI DA KİLİTLEDİM! BÖYLECE TOM BRAKS'LA BERABER OY NADIĞIMIZ OYUNU KİMSE KEŞFEDEMEZ!
ESSE GESSE

MM... MM...
ŞAHANE KÖFTELER VE NEFİS KOKULU BİR ÇİÇEK DEMETİ TONTON'UN KEYFİNİ YERİNE GETİRİR, ŞİMDİ

ADLİ BİR HATANIN KURBANISIN TONTON! SENİ HAPİSTE GÖRMEK YÜREĞİMİ SIZLATIYOR!
SARMISAKLI KÖFTE! ÖFF... YA BENİM YÜREĞİMİN SIZLAMASINI, BİLSEN!
75-38

SANA LEZİZ KÖFTELER GETİRDİM!
AAA! KAYBOLMUŞLAR!
ŞAKALARIN HİÇ HOŞ DEĞİL BARON! BEN AÇLIKTAN ÖLÜRKEN, SEN ÇİÇEK GETİRİYORSUN!
KEÇİ Mİ SANDIN BENİ YAHU?
EY! TABİATIN GÜZELLİKLERİNİ GÖRMEKTEN ACİZ ZAVALLI ADAM! NEYSE.. DAHA ÇOK MİDENE HİTABEDEN BİRŞEYLER GETİRMEĞE GİDİYORUM!

AZ SONRA...
KOKLA ŞU ENFES KOKUYU TONTON
HAH ŞÖYLE! İNSANLAR ÇİÇEKLE BESLENMEZ!
DEFOLUT! KÖFTELER SENİN İÇİN DEĞİL!
AYY!
GÖZLERİM BUNDAN DAHA FECİ BİR MANZARA GÖRMEMİŞTİ.. EYVAH!

ZAVALLI TONTON! KADERİN, BUGÜN MİDENİN BOŞ KALMASINI İSTİYOR!
HIM... KİMBİLİR... GÜLLER VE KARANFİLLER GÖZÜME GÜZEL GÖRÜNMEYE BAŞLADI!
HÂKİMİN YANINA DÖNMEM GEREK... SONRA GÖRÜŞÜRÜZ!
GELİRKEN KABAK ÇEKİRDEĞİ GETİR BARİ! MİDEYE İYİ GELDİĞİNİ SÖYLERLER!...
75-39

BU SIRADA...
...ÇIRPINMASI ÜZERİNE KAR. YOLA TERS DÖNER.
M...M... M...M...
CRASH!
TOMBRAKS ELİNİ ÇABUK TUTSA DA DOSTUMUZ BİR AN EVVEL KURTULSA!
İMDAT!
İMDAT! PEŞİME BİR KARYOLA DÜŞTÜ!
AMANALLAHIM!.. NE DİYORSUNUZ GÜZEL BAYAN! HAYAL GÖRMİYESİNİZ?
KASABA LÂNETLENMİŞ!.. KARYOLALAR AYAKLANDI!
AMANALLAH!
75-40

NE AYIP! HÂKİM FOX, İÇ ÇAMAŞIRI İLE VE KARYOLASI SIRTINDA SOKAĞA ÇIKIP KADINLARI KORKUTUYOR! DÖN BAKALIM EVE!
M...M...
TOMBRAKS'IN CELSEDE YERİNİ ALDIĞINI ANLATMAK İSTİYORDUN HA?
GECELEYİN BOĞAZDA...
UGH! SOLUK BENİZLİ KIMILDAMIYOR! KAYALARIN ARKASINA SAKLANIYOR!
BİZ YİYİP İÇİYORUZ! YABANCIDA YİYECEK İÇECEK YOK!
KUŞ OLMADIĞINA GÖRE, SOLUK BENİZLİ BOĞAZDAN KURTULAMAZ!
BOĞAZIN İÇİNDE...
GECE OLDU! YALNIZ KUŞLARIN KANATLI OLMADIĞINI KİOWAS'LARA İSPAT ETMENİN TAM SIRASI!
MÜTEŞŞİRİM BEYAZ YELE! AYRILMAMIZ GEREKİYOR! BENİ TAKİP EDEMEZSİN!. FAKAT YİNE BULUŞURUZ ELBET!
75-41

BEYAZ YELE'NİN EYERİNDEKİ MAKYAJ TAKIMINI ALAYIM.. LAZIM OLACAK BANA!

BUNDAN DAHA EVVEL BU YAMACI TETKİK ETTİĞİMDE BU GEÇİDİ BULMUŞTUM! FAKAT BİRAZ TEHLİKELİ!

AYAĞIMI YANLIŞ BİR YERE BASMAM, AŞAĞIYA UÇMAM İÇİN KÂFİ!

FAKAT HAYATI MEVZUBAHİS OLUNCA İNSAN DAHA DİKKATLİ OLUYOR!
EYVAH!

BASTIĞI YER KAYINCA TOMBRAKS ELLERİYLE HATTA SADECE PARMAKLARI İLE ASILI KALDI ...

..İNSANÜSTÜ BİR GAYRETLE BİRAZ OLSUN KENDİNİ YUKARI ÇEKEBİLDİ...
75-42

NİHAYET...
OF! TIRMANMA SONA ERDİ ... KİOWAS'LARIN KAPANINDAN KURTULDUM! NE YAZIK Kİ BEYAZ YELEDEN AYRILMAK ZORUNDA KALDIM!
ESSE GESSE

..DOĞRU WALLİS'İN PEŞİNE... SERBEST KALAN SON HAYDUTU DA AVLAMAK LAZIM!

PARALAR DA ONDA.. TONTON'U KURTARMAK İÇİN ONU BİR AN EVVEL YAKALAYIP MUTLAKA WİLCOX-TOWN'A GETİRMELİYİM!

YETER Kİ KİOWAS'LARIN ELİNE DÜŞMÜŞ OLMASIN!
!!!HHH!
AT KİŞNEMESİ! ETRAFTA BİRİLERİ VAR DEMEK!

UGH! BU AKŞAM KİOWAS SAVAŞÇILARININ ESİR ETTİĞİ ŞOLUK BENİZİ BİZİM KAMPA GETİRECEKLER!
KİOWAS'LAR!

KURBAN TÖRENİ DANSI YAKINDA BAŞLAR! BEN KARGA GAGASI DA İŞTİRÂK EDECEK!
UGH! BEN GİDİYORUM! MANİTU ŞENLE BERABER OL-!SUN!
75-43

BİR BEYAZ ESİR ALMIŞLAR !.. BU HERHALDE WALLİS OLMALI ... BİR ŞEYLER YAPMAK LÂZIM!
AL BAKALIM, KARGA GAGASI KARDEŞ!
MANİTU!
KARGA GAGASI KIYAFETİYLE KAMPA GİRMEM KOLAY OLACAK! MAKYAJIMI YAPAYIM!
ELBİSELER LEŞ GİBİ KOKUYOR AMA İDARE EDECEĞİZ!
..YÜZÜME BİRAZ KIRMIZI TOPRAK SÜRÜNCE KARANLIKTA YERLİLER FARKETMEZLER!
75-44

SÂHİP DEĞİŞTİRDİN CESUR HAYVAN! YERLİLERİN KAMPINA GÖTÜR BENİ!
HERŞEY YOLUNDA GİDERSE HAKİKİ KARGA GAGASI KENDİNE GELENE KADAR İŞİM BİTMİŞ OLUR!
BU ESNADA YERLİLERİN KAMPINDA...
SOLUK BENİZLİNİN ÇANTASINDA BİR ÇOK RENKLİ KAĞIT VAR! BUNLARI ATEŞE ATALIM!
HAYIR! HAYIR! PARALARIM! DOLARLARI YAKMAYIN!
UGH! DOLAR!
ESSEGESSE
BU ESNADA TOMBRAKS YERLİ KAMPINA VARIR...
KARGA GAGASI! TAM KURBAN DANSI BAŞLARKEN YETİŞTİN!
UGH!
BENİ KARGA GAGASI SANDILAR! ŞİMDİYE KADAR HERŞEY YOLUNDA GİTTİ!
75-45

BU DOLARLARLA VAR SOLUK BENİZLİLER HERŞEY SATIN ALMAK... ŞİMDİ KİOWAS'LAR SİLÂH VE CEPHANE ALMAK!
BIRAKIN BENİ! O PARALARI ELDE ETMEK İÇİN HAYATIMI KOYDUM ORTAYA!
WALLİS BU! WILCOX- TOWN BANKASI SOYGUNCULARININ ŞEFİ!

DANSA BAŞLAYIN SAVAŞÇILAR!
IAHHH...
UAAHH!
BU KADAR AZGIN YERLİNİN ARASINDAN WALLİS'İ NASIL KURTARMALI? HA... BİR FİKRİM VAR!

AH! MERHAMET!
75-46

DURUN, DURUN! İMDAT!
BEN YERLİ DEĞİL BEYAZIM... SENLE KONUŞABİLMEK İÇİN ATTIM BU BALTAYI!
HE! BİR BEYAZ!
SUS! BEN TOMBRAKS'IM! SENİ KURTARMAĞA GELDİM! İPLERİNİ ÇÖZECEĞİM, SİLÂH SESİ DUYUNCA SOLDAKİ ÇALILARA ATLA, ANLADIN MI?

TOMBRAKS! DÜNYADA BANA YARDIM EDEBİLECEK TEK KİŞİ! NE YAZIK Kİ KOCA BİR KABİLEYE KARŞI TEK BAŞINA!
AUAIIAHH!
UAAAHH!

VAY CANINA! BİR BALTA İPLERİ KESTİ! KURTULMAM İÇİN KİMİLDAMAN GELECEK! BALTAYI MUHAKKAK TOMBRAKS ATMIŞTIR...
75-47

ATEŞİ BİRAZ MERMİ İLE CANLANDIRALIM!
HAKİKİ BİR YERLİ GİBİ DANSEDERKEN, TOMBRAKS ATEŞE BİR AVUÇ MERMİ ATTI..

MANİTU! KURŞUN SESLERİ! KİM ATEŞ ETTİ?
İŞTE, BEYAZ ASKERLER HÜCUM EDİYOR!
PAM! PAM! PAM! PAM!
UGH! HERKES SOLUK BENİZLİLERE HÜCUM ETSİN!

BU TARAFA WALLİS! ÇABUK... DOLARLARI DA UNUTMAYALIM!
GELİYORUM!
75-48

KİOWAS'LARIN ATLARI BU YANDA, KOŞ WALLİS!
KAÇIŞIMI FARKEDERLERSE MAHVOLURUM!

SALLANMA ÇABUK ATA ATLA! KAYBEDECEK TEK SANİYE YOK!

KİOWAS'LAR KAMPA ASKER FALAN GELMEDİĞİNİ NEREDEYSE FARKEDERLER! MAHMUZLA!

BU ESNADA..
MANİTU! SİLAH SESLERİ KESİLDİ!
UGH! GÖZLERİM SOLUK BENİZLİ ASKER GÖRMÜYOR!
UĞH! FAKAT OYLEYSE!

MANİTU! BEYAZ ESİR KAÇMIŞ!
75-49

KİOWAS SAVAŞÇILARI YANILDI, ESİR BAŞKA BİR ADAMLA KAÇIYOR!
MANİTU! SOLUK BENİZLİLERİ TAKİP EDELİM!
BİZİ GÖRDÜLER... HEPSİ PEŞİMİZE DÜŞECEK! ŞAYET ALTIMIZDAKİ HAYVANLARIN BACAKLARI KUVVETLİYSE KURTULURUZ!

EYVAH YAKLAŞIYORLAR! TEKRAR ELLERİNE DÜŞMEK İSTEMİYORUM!
AĞLAMAYI KES ARTIK, HAYDUT HERİF! ATIN BOYNUNA DOĞRU EĞİL! AZ SONRA OKLAR YAĞMAYA BAŞLAYACAK!
AUAUAU!
AUAU!

İŞTE BAŞLADI! DOLAR VALİZİNİ KALKAN OLARAK KULLANMALI!
DOLARLARIM!
ZIP
ZIP
DAHA DOĞRUSU BANKADAN ÇALDIĞINIZ DOLARLAR!
75-50

İLK DEFA OLARAK PARA ŞİME YARIYOR!
AAH!
EYVAH! WALLİS YARALANDI!
OOOH! DAHA FAZLA TUTUNAMIYACAĞIM!

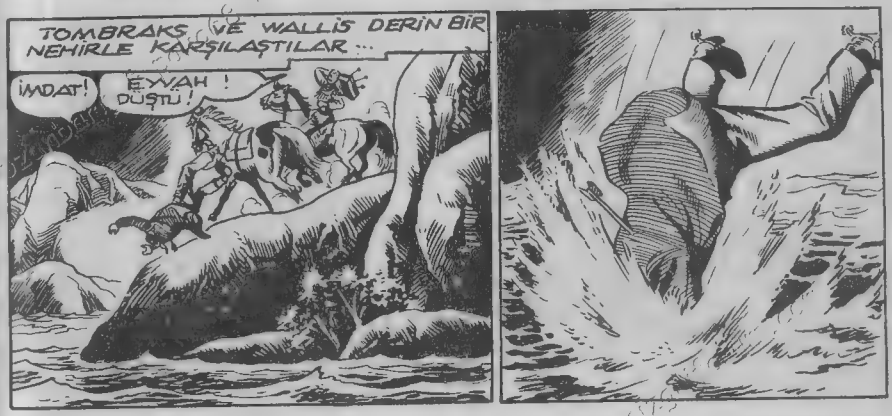
TOMBRAKS VE WALLİS DERİN BİR NEHİRLE KARŞILAŞTILAR...
İMDAT!
EYVAH! DÜŞTÜ!

!!!UUHH! UZAKLAŞIN BAKALIM! KİOWAS'LARI ÜZERİNİZE ÇEKİN!
75-51

İMDAT!
WALLİS NEHİRE DÜŞÜNCE TOMBRAKS DA HEMEN SUYA ATLAR...
WALLİS KAYALARI DÖNDÜKTEN SONRA DÜŞTÜĞÜNDEN KİOWAS ŞEYTANLARI GÖRE. MEDİLER!
İMDAT!
KES SESİNİ! KİOWAS'LAR DUYARSA İKİMİZ DE KAZANI BOYLARIZ!

AUAUAU!
AUAUAU!
OH! FENALAŞIYORUM!
$$$$!

KİOWAS'LAR FARKINDA OLMADAN UZAKLAŞIYORLAR!.. ÜZERLERİNDE YÜK OLMAYAN ATLARIMIZ ONLARI UZUN MÜDDET TAKİP ETTİRİR!
FAKAT GERİDE KALAN BİR KIZILDERİLİ ONLARI FARKETTİ...
UGH!
75-52

İŞTE KAÇAN ESİR VE YARDIMCISI! OKU YERLEŞTİRMELİYİM!
ESSE@ESSE
ADAM KİOWAS GİBİ GİYİNMİŞ, FAKAT BU TOMBRAKS! MANİTU! ATEŞ SAÇLI KORKUNÇ BEYAZ ADAM!

TOMBRAKS CANIM ACIYOR!
CESARET WALLİS!
GÖZETLENİYORUZ GALİBA!
VAY CANINA!
TOMBRAKS, ATEŞ SAÇLI BEYAZ! OKUMA DİKKAT ET!

ZIP
TOMBRAKS KAPLANDAN DAHA ATİK! FAKAT İKİNCİ OKUM ŞAŞMAYACAK!
75-53

UGH!
ONU FIRLATMAK ZEVKİNİ SANA VERMEYECEĞİM AZİZİM !
AAH!

ŞAYET KAFASI MANDA KADAR SAĞLAM DEĞİLSE BİR DAHA UYANAMAZ !
DEMEK SAĞLAM KAFALI DEĞİLMİŞ ! UYKUYA DALDI BİLE!

CESARET WALLİS ! DİĞER KİOWAS'LAR GERİYE DÖNMEDEN YOLA ÇIKIP UZAKLAŞALIM!
OOOH!
BİZE MİRAS KALAN BU ATLA... DOKTOR ARAMAYA ÇIKALIM!
CANIM ACIYOR, DAYANAMIYORUM!
75-54

KAFANI İŞLET SERSEM ! HERŞEYDEN ÖNCE İNSAN OLDUĞUN İÇİN SENİ KURTARDIM!

SONRA WİLCOX-TOWN'DA SENİN YÜZÜNDEN LİNÇ EDİLMEK TEHLİKESİNDE BULUNAN SUÇSUZ BİR MAHPUS VAR!
OH... YARAM ÇOK FENA ACIYOR !

WİLLOX-TOWN'A CANLI VARMANI İSTİYORUM ! ARKADAŞIMI KURTARACAK TEK İNSAN SENSİN ! ONUN HAYATI SENİN YAŞAMANA BAĞLI !

HAKİM FOX... ARKADAŞINI BİLEREK MAHKÛM ETTİ HAKİKİ REİSİMİZ O...
NE DİYORSUN?

EVET... FOX ÇETEMİZİN BEYNİ... HERŞEYİ O ORGANİZE ETTİ... ARTIK İTİRAF EDEBİLİRİM... NASIL OLSA... YOLUN SONUNA VARDIM ...

OH, HAYIR! YAŞAMAN GEREK ! FOX'UN MASKESİNİ DÜŞÜRMEK İÇİN LÂZIMSIN ! WİLCOX-TOWN'DA TEDAVİ EDERLER SENİ !
ÇOK GEÇ... AAH !
75-55

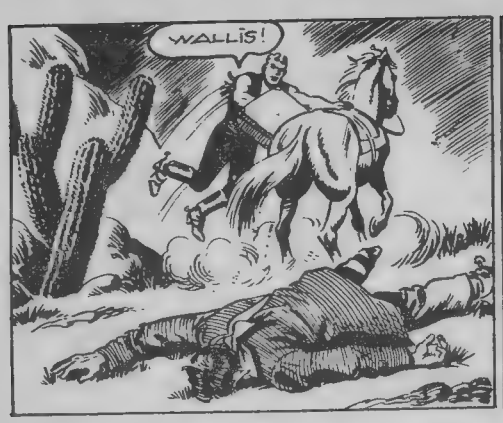
WALLİS!

YAZIK! ONU KİOWAS' LARDAN BO. ŞUNA KUR. TARMIŞIM. ŞİMDİ ARTIK TONTON'U KURTAR. MAK ÇOK GÜÇ!

NEYSE PARA. LAR BENDE... FAKAT HA. KİM FOX'UN HAYDUTLA. RIN REİSİ OLDUĞUNA KİMSEYİ İNANDIRA. MAM!

AAH! BELKİ ŞU ANDA TONTON'UN DAVASI GÖRÜLÜP İDAMA MAH. KÛM EDİL. MİŞTİR BİLE, BİRŞEY YAPA. MIYORUM!

BU ESNADA WİLCOX TOWN'DA...
DOSTUM TONTON'A YEMEK GÖTÜRECEĞİM! YİNE KAÇMA. YA YELTENİRSEN BU SEFER KAFANA ÇİFTE TOKMAK YİYECEKSİN, AN. LAŞILDI MI HA. KİM FOX?
BU KÖF. TELER ENFEŞ KOKU. YOR! BUNDAN İYİSİ DE. CANSAĞ. LIĞI!
75-56

BU ESNADA İKİ YABANCI KASABAYA GİRDİ...
BU SEFER HÂKİM FOX HİSSEMİZİ VER. MELİ! ÜÇ AYDIR POSTA ARABASINI SOYUYO. RUZ!
ŞUŞ! FOX'UN HAYDUT OL. DUĞUNU KİM. SE BİLMİYOR, BURADA!
İYİ! AMA FOX'UN EVİNDE KİMSE BAĞIRMAMA MANİ OLAMAZ! MANGIR. LARI SÖKÜLSÜN BA. KALIM!

BURASI OLDUĞU. NA EMİN MİSİN? KAPI KAPALI, CE. VAP VEREN DE YOK!
HÂKİM FOX GELDİĞİMİZİ GÖ. RÜNCE SAKLANMIŞ OLMALI!
ÖYLE Mİ? ATLA. TILDIĞIMIZ YETER!
ESSEGESSE

OH! ŞUNUN HALİNE BAK!
HA! HA! SENDEN DAHA BAŞKIN BİRİ, SOSİS GİBİ KISKIV. RAK BAĞLAMIŞ SENİ! HA!
BİZE TAM BEŞ BİN DOLAR BORCUN VAR!
BENİ ÇABUK ÇÖZÜN! DERHAL HAPİSHANEYE GİTMEM LÂ. ZIM! BEŞ BİN YERİNE ON BİN DOLAR VE. RECEĞİM!
75-57

BİRAZ SONRA HAPİSHANEDE...
AH! KÖFTELER! BARON ÇOK NAZİKSİN!
SEN KEYFİNE BAK SEVGİLİ DOSTUM!
FAKAT AYNİ ANDA...
ELLER YUKARI!
AMANALLAHIM!

EYVAH! KÖFTELERİN HEPSİ YERE DÖKÜLDÜ!
ŞU ENAYİ DE BOYNUNU DÜŞÜNECEĞİNE KÖFTELERE AÇIYOR!
HÂKİM FOX... BURADA!
ARKADAŞLARIM BENİ ÇÖZDÜ!

KOMEDİ BİTTİ... TRAJEDİ BAŞLIYOR! TONTON'UN DAVASI DERHAL GÖRÜLECEK!
BU ESNADA...
TARLALARDA...
DAHA ÇABUK! EN KISA ZAMANDA WICOX-TOWN'A VARMALIYIZ! LÂNET OLSUN, AMMA DA AĞIR ATMIŞ!
F5-58

AH! SADIK DOSTUM BEYAZ YELE OLSAYDI... RÜZGÂR GİBİ GİDERDİK!
Hİİİİİ!
VAY CANINA BİR AT! FAKAT... BU BEYAZ YELE!

CESUR HAYVAN! SANA KAVUŞMAK BÜYÜK ZEVK! YERLİLERDEN NASIL KAÇABİLDİN?
Hİİİİİİ!
NE YAZIK Kİ MACERANI ANLATAMIYACAKSIN! PARA VALİZİNİ VE TONTON'U KURTARACAK ŞU PAKETİ ALIP YOLA ÇIKMANIN TAM SIRASI!

PAKETTE NE OLDUĞUNU DAHA SONRA ANLATIRIM... ŞİMDİLİK, DÖRTNALA GİTMEKTEN BAŞKA ŞEY DÜŞÜNME!
İLERİ! İLERİ!... SONUNA KADAR RÜZGÂR GİBİ GİTMELİSİN BEYAZ YELE!
F5-59

WILCOX TOWN, DA...
TONTON'UN SUÇLU OLDUĞU GÜN GİBİ AŞİKÂR!
BİR MİLYON KÖFTE! SUÇUM YOK BENİM!...
SUS! HÂKİM KONUŞMANA İZİN VERMEDİ!
AMANALLAHIM!
ADALETİN TECELLİSİNE MANİ OLMAK İÇİN BENİM GİBİ BİR HÂKİMİ TUTUKLADIĞI İÇİN BARON'A GELİNCE.....
EYVAH! ŞİMDİ DE BENLE UĞRAŞIYOR!
...BARON'A GELİNCE... O DA ASILMAYI HAK ETTİ!
İTİRAZ EDİYORUM... BEN...
SUS DEDİK YA PİS BIYIK! HÂKİM SÖZÜNÜ BİTİRMEDİ!
AYNI ANDA...
İŞTE WİCOX-TOWN!
75-60

SELÂM ŞERİF! ÇOK SUSADIM! DOLAR DOLU BU VALİZE KARŞILIK BİR BARDAK SU VERİRSİN HERHALDE!
TOMBRAKS!
BANKADAN ÇALINAN DOLARLARI HIRSIZLARI BULUP PARAYI ELE GEÇİRDİM!
VAY CANINA!
ARALARINDAN WALLİS HERŞEYİ İTİRAF ETTİ... ÇETENİN ASIL REİSİ KİM BİLİYORMUSUN? HÂKİM FOX'UN TA KENDİSİ!
HÂKİM FOX'MU? OLAMAZ! İNANILMAZ ŞEY!
TONTON'UN SUÇSUZ OLDUĞU MUHAKKAK!
YAZIK! HÂKİM FOX, BARON VE TONTON'U MAHKEME EDİYOR, İDAM ETTİRECEK!
DEMEK HÂKİM BARON! UN ELİNDEN KAÇTI?
EVET... ŞEY... HERHALDE FOX'UN SUÇLULUĞU VE TONTON'UN MASUMİYETİ İÇİN YETERLİ DELİLİN VARDIR DEĞİL Mİ?..
MAALESEF HAYDUTLARIN HEPSİ CEHENNEMİ BOYLADI! BİR TANESİ YARALI FAKAT O DA UZAKTA! SÖZÜMDEN BAŞKA DELİL YOK!
HERHANGİ BİRİ İÇİN BU YETERLİ AMA, FOX İÇİN DEĞİL!
WANTED
$ 500
75-61

YANİ, TONTON'LA BARON'UN İŞİ BİTİK MAALESEF TOMBRAKS!
MAHKEMEDE...
HER İKİ MAHKÛM DA ASILACAK!
BİN ŞAHAN KÖFTESİ!
AMANALLAHIM! BİR AŞILZADE ASILAMAZ!
ESSE GESSE

SUSUN! İNFAZ DERHAL YAPILSIN!
BİR DAKİKA DURUN!
HAKİKİ HIRSIZLARDAN BİRİNİ YAKALADIM... İŞTE! PARALAR DA BURADA!
WALLİS... BURADA!
ŞERİF!

BENİ TANIYARAK MASKENİ DÜŞÜRDÜN FOX! ÇETENİN HAKİKİ REİSİ SENSİN! TONTON SUÇSUZ!
BİN MAYDANOZLU KÖFTE!
AMAN ALLAH!
FAKAT.. FAKAT.. BEN!
HÂKİM DE HAYDUTMUŞ!
HAYRET!
75-62

HIM... İŞLER KARIŞIYOR! FOX'UN YARDIMCILARI OLDUĞUMUZU ÖĞRENİRLERSE DURUMUMUZ FENA OLUR!
KAÇALIM!

HEY! SİZ İKİNİZ... BENİ YALNIZ BIRAKMAYIN... YARDIM EDİN...
BAŞININ ÇARESİNE BAK FOX!

SIRRIMI ÖĞRENDİNİZ... FAKAT BENİ ELE GEÇİREMİYECEKSİNİZ!

ŞERİF DİKKAT!
KANUN NAMINA TEVKİF EDİYORUM SENİ, FOX!
ZIP

FAKAT BU HAYDUT DEĞİL, TOMBRAKS!
KILIK DEĞİŞTİRMESİ SAYESİNDE FOX'UN FOYASINI MEYDANA ÇIKARDI

FOX UZAĞA GİDEMİYECEK, SÖZ VERİYORUM!...
75-63

BASKI: CİHAN MATBAACILIK KOLL. ŞTİ. BASKI TARİHİ: 16-11-1970

NAMIK KEMÂL

1840 - 1888

Vatan ve hürriyet heyecanını memlekette ilk defa uyandıran büyük vatan şairimizdir.

21. Aralık. 1840 da Tekirdağ'ında doğdu. Özel öğrenim gördü ve kendi kendini yetiştirdi. Arapça, farsça ve Avrupa'da bulunduğu senelerde fransızca öğrendi. İlk şöhreti, üstad olarak kabul ettiği Şinasi'nin "Tasvir-i Efkâr" gazetesine yazdığı yazılarıyla başlar. O zamanlar Abdülaziz istibdadına karşı kurulmuş olan "Yeni Osmanlılar" cemiyetinin azası idi. Haklarındaki takibat dolayısıyle Paris'e kaçtı (1867). Oradan Londra'ya geçip Ziya Paşa ile "Hürriyet" gazetesini çıkardı (1868).

1870 harbinden sonra çıkan umumi af üzerine İstanbul'a döndü. "Hakikat" ve "İbret" gazetelerinde hürriyet şiirlerini neşretmeğe başlayınca onu İstanbul'dan uzaklaştırmak için Gelibolu'ya Mutasarrıf tayin ettiler. Fakat bu vazifeden istifa ederek tekrar " İbret " gazetesinde muharrirliğe başladı.

1873 nisanında Gedikpaşa Tiyatrosunda "Vatan yahut Silistre" adlı piyesinin temsilinden sonra halk özgürlükten yana büyük gösterilerde bulundu. Halkın heyecanından, korkan Abdülaziz, Kemâl'i Magosa'ya sürdürdü. Otuz sekiz ay kaldığı bu sürgünde "Zavallı Çocuk", " Akif Bey", "Gülnihal" isimli piyeslerini yazdı.

Namık Kemâl, şiir, nesir, roman, tiyatro, tarih, tenkit, makale gibi pekçok edebî sahada eserler yazdı.

1876 da II. Abdülhamid'in tahta çıkmasıyle af edilerek İstanbul'a döndü. Fakat bir yıl sonra 1877 de bu sefer, Midilli adasına Mutasarrıf olarak sürgün edildi. Oradan da Rodos'a ve Sakız'a gönderildi. Sakız'da iken zatürreeden öldü (1888). Mezarı Bolayır'dadır.

NAMIK KEMÂL

Her hakkı mahfuzdur. kopya edilem